

[X.T]e<sup>a</sup>a+d  
arquitectura · diseño

**D O S S I E R**

Leo Machicao Barrionuevo  
Francesco Soppelsa  
Hernando Terrazas Silva  
Iñigo Gómez Arribillaga  
Laia Díaz Rull  
Enzo Vignolo Quiroz  
Rafael Valenzuela Barón



Oficina Barcelona

Calle Putxet, 40 1º · 08023 · Barcelona  
+34.93.3535690 · +34.626.386.282  
xte-ad@xte-ad.com - www.xte-ad.com

Oficina Lima

Edificio Los Laureles 1203 Conjunto  
Residencial San Felipe. Lima-11  
tel. 2614132/4620357 cel. 99636547  
lima@xte-ad.com - www.xte-ad.com

proyecto: **K-LiGRAM – PLAZA PÚBLICA Y ESCUELA PARA ADULTOS**

tipología: EQUIPAMIENTO PÚBLICO EDUCATIVO.

situación: TORRELAVEGA, ESPAÑA.º

superficie: 2.600,00 m<sup>2</sup>

año: 2009.



proyecto: **VIVIENDA EN CALLE VALLHONRAT**

tipología: REFORMA DE VIVIENDA.

situación: BARCELONA, ESPAÑA.

superficie: 85,00 m<sup>2</sup> + 30,00 m<sup>2</sup> TERRAZA

año: 2009.



proyecto: **ACACIA - CONJUNTO RESIDENCIAL INTERRELACIONAL SENIOR**

tipología: CENTRO VACACIONAL.

situación: SANT PERE DE RIBES, ESPAÑA.

superficie: 15.750,00 m<sup>2</sup>

año: 2009.



proyecto: **HOSPEDERÍA EN LA CIUDAD DE LA MÚSICA**

tipología: HOSTELERÍA.

situación: VILAFRANCA DE LOS BARROS, ESPAÑA.

superficie: 5.200,00 m<sup>2</sup>

año: 2009.



proyecto: **ES MOLINAR - CENTRO DE DÍA Y VIVIENDA PARA JUBILADOS**

tipología: EQUIPAMIENTO PÚBLICO Y VIVIENDA SOCIAL.

situación: PALMA DE MALLORCA, ESPAÑA.

superficie: 8.400,00 m<sup>2</sup>

año: 2009.



proyecto: **I + I = T - CENTRO INTERNACIONAL DE CULTURA CONTEMPORÁNEA - TABAKALERA**

tipología: EQUIPAMIENTO CULTURAL EDUCATIVO.

situación: DONOSTIA - SAN SEBASTIÁN, ESPAÑA.

superficie: 26.300,00 m<sup>2</sup>

año: 2008.



proyecto: **PARQUE EMPRESARIAL MONTCADA**

tipología: PARQUE INDUSTRIAL, COMERCIAL Y OFICINAS.

situación: MONTCADA I REIXAC, ESPAÑA.

superficie: 126.040,00 m<sup>2</sup>

año: 2008.



proyecto: **HOTEL DE LA LUZ - HOTEL DE 4 ESTRELLAS EN LA CALLE DIPUTACIÓN**

tipología: HOSTELERÍA.

situación: BARCELONA, ESPAÑA.

superficie: 6.500,00 m<sup>2</sup>

año: 2008.



proyecto: **CONJUNTO RESIDENCIAL Y COMERCIAL EL PUIG**

tipología: COMERCIO Y VIVIENDA PLURIFAMILIAR.

situación: VALENCIA, ESPAÑA.

superficie: 10.060,00 m<sup>2</sup>

año: 2008.



proyecto: **PLAN PARCIAL RESIDENCIAL DEL SECTOR "RACÓ BLAU"**

tipología: URBANISMO - VIVIENDA.

situación: BLANES, ESPAÑA.

superficie: 99.450,00 m<sup>2</sup>

año: 2008.



proyecto: **VIVIENDAS DIPUTACIÓN**

tipología: VIVIENDA PLURIFAMILIAR.

situación: BARCELONA, ESPAÑA.

superficie: 7.890,00 m<sup>2</sup> TERRAZA

año: 2007.



proyecto: **CONJUNTO RESIDENCIAL SAGUNTO**

tipología: VIVIENDA PLURIFAMILIAR Y PARQUE URBANO.

situación: SAGUNTO, ESPAÑA.

superficie: 31.290,00 m<sup>2</sup>

año: 2007.



proyecto: **VIVIENDA EN CALLE ÀLABA**

tipología: REFORMA DE VIVIENDA.

situación: BARCELONA, ESPAÑA.

superficie: 75,00 m<sup>2</sup>

año: 2007.



proyecto: **PLAN DE EXPANSIÓN URBANA DE CALAHUERTA**

tipología: URBANISMO.

situación: CALAHORRA, ESPAÑA.

superficie: 175.509,00 m<sup>2</sup>

año: 2007.



proyecto: **PATI L'EIXAMPLE**

tipología: URBANISMO.

situación: BARCELONA, ESPAÑA.

superficie: 2.510,00 m<sup>2</sup>

año: 2007.



proyecto: **LH678 - VIVIENDA SOCIAL Y EQUIPAMIENTO**

tipología: VIVIENDA PLURIFAMILIAR Y EQUIPAMIENTO.  
situación: SANTANDER, ESPAÑA.

superficie: 2.600,00 m<sup>2</sup>  
año: 2009.

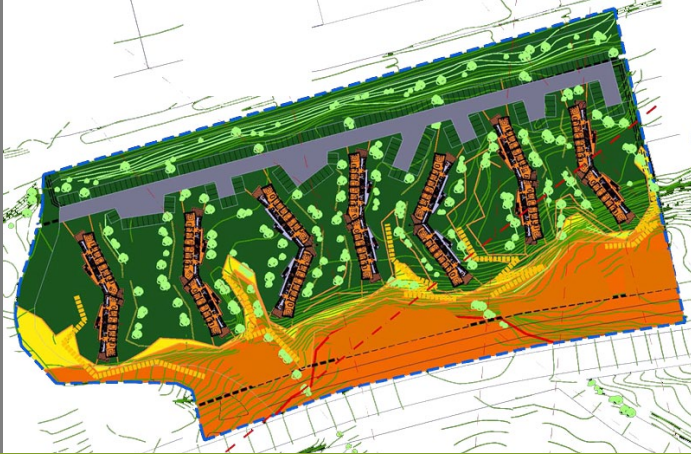

proyecto: **PLAN PARCIAL INDUSTRIAL DEL SECTOR CAN VALLS**

tipología: URBANISMO.  
situación: BARCELONA, ESPAÑA.

superficie: 230.085,00 m<sup>2</sup>  
año: 2007.



proyecto: **RESIDENCIAL PORT VALL BALÍS**

tipología: VIVIENDA UNIFAMILIAR ADOSADA.  
situación: SANT ANDREU DE LLAVANERES, ESPAÑA.

superficie: 19.540,00 m<sup>2</sup>  
año: 2006.





proyecto: **CONJUNTO RESIDENCIAL Y COMERCIAL FLOR D'AGUA**

tipología: VIVIENDA PLURIFAMILIAR.

situación: FIGUERES, ESPAÑA.

superficie: 7.000,00 m<sup>2</sup>

año: 2006.



proyecto: **SDOKU - VIVIENDA SOCIAL PARA JOVENES**

tipología: VIVIENDA PLURIFAMILIAR.

situación: MADRID, ESPAÑA.

superficie: 630,00 m<sup>2</sup>

año: 2006.



proyecto: **RESIDENCIAL LAS TERRAZAS DE ROCAS BLANCAS**

tipología: VIVIENDA PLURIFAMILIAR Y EQUIPAMIENTO.

situación: BENALMÁDENA, ESPAÑA.

superficie: 11.760,00 m<sup>2</sup>

año: 2006.



proyecto: **PG45 - VIVIENDAS DE LUJO EN PASSEIG DE GRÀCIA**

tipología: VIVIENDA PLURIFAMILIAR.

situación: BARCELONA, ESPAÑA.

superficie: 2.600,00 m<sup>2</sup>

año: 2009.



proyecto: **PARCELACIÓN Y VIVIENDAS JARDINS DE RASET**

tipología: URBANISMO Y VIVIENDA.

situación: CERVIÀ DE TER, ESPAÑA.

superficie: 2.000,00 m<sup>2</sup>

año: 2000.

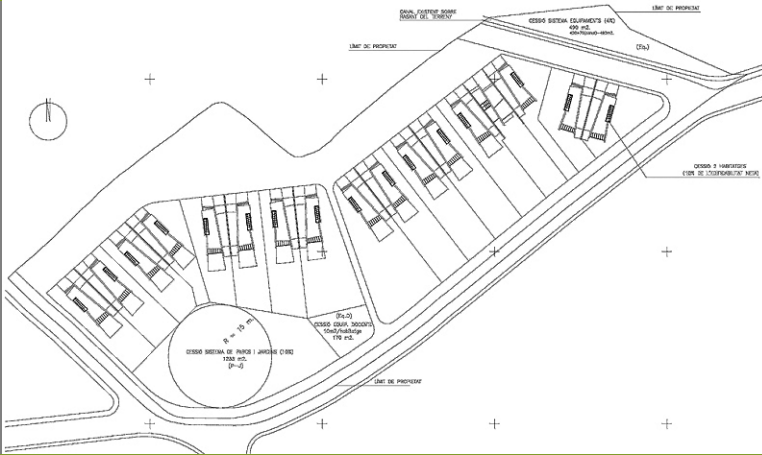

proyecto: **VIVIENDA SOCIAL EN LA COSTA**

tipología: URBANISMO Y VIVIENDA.

situación: ROVINJ, CROACIA.

superficie: 82.620,00 m<sup>2</sup>

año: 1999.

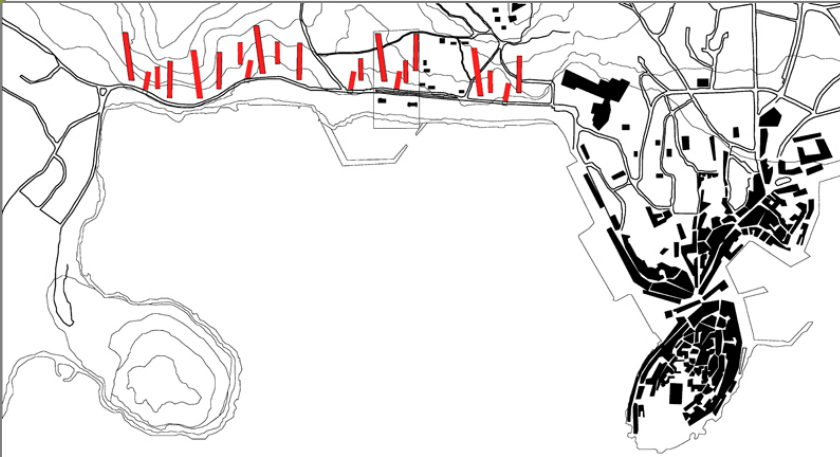

[X.T]e<sup>a</sup>a+d  
arquitectura · diseño

BARCELONA - 2010